

Interessato il territorio di Simbario. Previsto un investimento di 1,3 milioni di euro

# Un nuovo modo di produrre malta

*Lanciato il progetto di Vertis Venture e TTVenture per il mondo dell'edilizia*

**INTERESSANTE** iniziativa quella lanciata da Vertis Venture, il fondo di venture capital di proprietà di Vertis Sgr, e TTVenture, il fondo di venture capital gestito da Fondamenta Sgr, che, attraverso una nota congiunta, hanno annunciato l'avvio «dell'investimento in personal factory, start up» che avrà sede nel territorio del comune di Simbario e «che ha ideato e realizzato un rivoluzionario sistema digitalizzato per produrre malte per l'edilizia».

Nello specifico «Vertis Venture e TT Venture – prosegue la nota diffusa dai responsabili delle due società – investiranno ciascuna 650.000 euro, per un importo complessivo di 1,3 milioni di euro volto a finanziare il lancio commerciale di Personal Factory. In assoluto - secondo gli addetti - si tratta della prima operazione di venture capital effettuata nella regione Calabria».

Le due società, quindi, hanno scelto di investire in Calabria e in particolare nella provincia di Vibo contestualizzando la propria attività nel comune di Simbario.

La «Vertis Sgr, con base a Napoli è la prima società di gestione - illustra la nota stampa che annuncia l'iniziativa - tra quelle assegnatarie, ad investire i fondi messi a disposizione dal Dipartimento per l'Innovazione e le Tecnologie della Presidenza del consiglio dei ministri). L'investimento in Personal Factory è, infatti, il primo del Fondo High Tech, promosso dal ministero per la Pubblica Amministrazione e l'Innovazione e che ha come obiettivo quello di favorire l'afflusso di capitale di rischio verso piccole e medie imprese innovative localizzate nel Mezzogiorno».

Personal Factory, red nono noto gli organizzatori dell'iniziativa ha sviluppato un sistema «in grado di ren-

dere i rivenditori di materiali edili direttamente produttori, diminuendo i costi di trasporto, riducendo di quasi il 90% l'impatto ambientale ed incrementando la flessibilità della catena di fornitura».

Nello specifico «Personal Factory, grazie ad una innovativa infrastruttura digitale e ad un sistema esperto per l'individuazione del colore dei prodotti finiti, ha realizzato un macchinario di produzione di materiali edili di dimensioni compatte, significativamente più limitate rispetto a quelle degli impianti attuali, in grado di produrre efficientemente sia i prodotti tradizionali che quelli maggiormente complessi e con un elevato grado di personalizzazione».

Quello in Personal Factory costituisce il primo investimento effettuato dal fondo Vertis Venture ed il terzo investimento diretto di TTVenture».

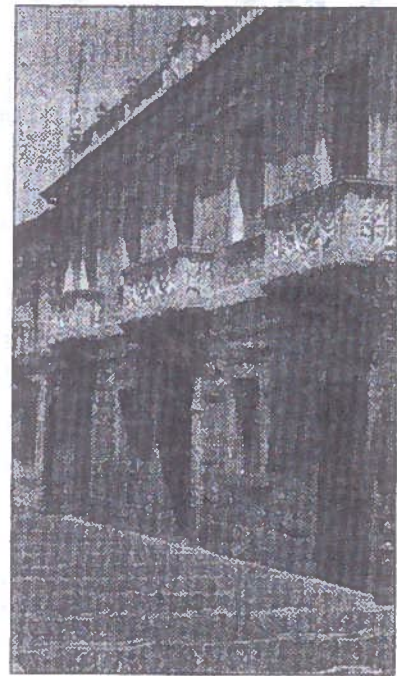

r. v.

Il Comune di Simbario